

MIS IBERICA

Cirugía Guiada con 5 implantes SEVEN en Zona Maxilar



Dr. José Manuel Calvo López

Dr. Jose Manuel Calvo

Lic. en Medicina y Cirugía

Universidad de Bilbao

Especialidad en Estomatología

Universidad de Sevilla

Práctica Privada en Sevilla



CLÍNICA DENTAL
DR. CALVO

Paciente

Hombre de 80 años

Historia Clínica

Paciente que no tiene patologías previas ni medicación especial

Motivo de la Consulta

Acude a la Clínica buscando una solución definitiva para llevar una prótesis fija estética y funcional

Plan de Tratamiento

Valoración inicial mediante OPG

Elaboración de Férula Radiológica

Realización de TAC

Planificación del caso

Elaboración de Férula Quirúrgica

Cirugía Guiada mediante Sistema 2Ingis



Aspecto pre-operatorio



Se comprueba la estabilidad de la férula quirúrgica en la boca del paciente

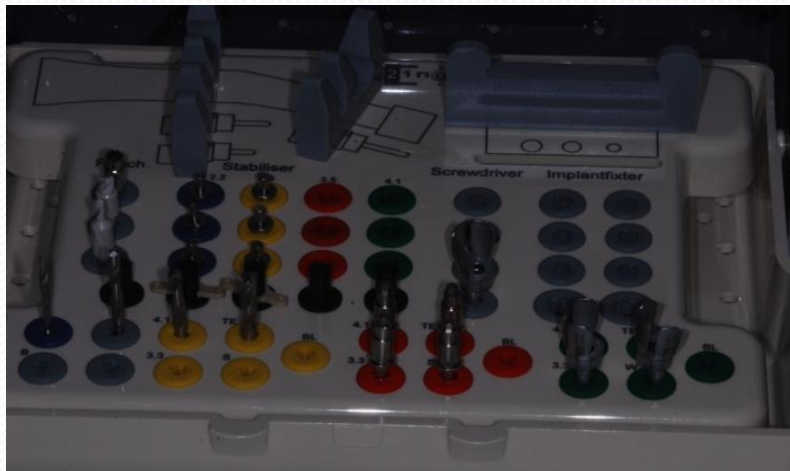

Se elabora la férula quirúrgica con las Guías en la posición indicada. Se prepara la Caja Quirúrgica específica del sistema ZINGIS con las fresas, llaves y adaptadores para insertar los implantes cónicos MF7-SEVEN.

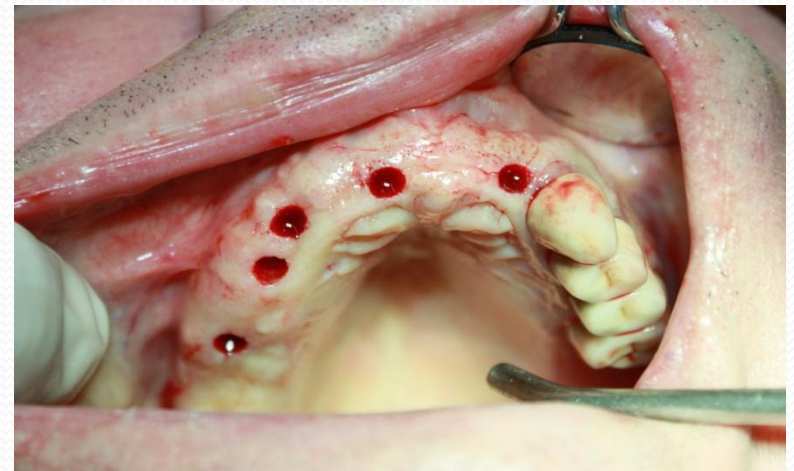

Usando la férula quirúrgica se pasa el bisturí circular y luego se retiran los tapones mucosos

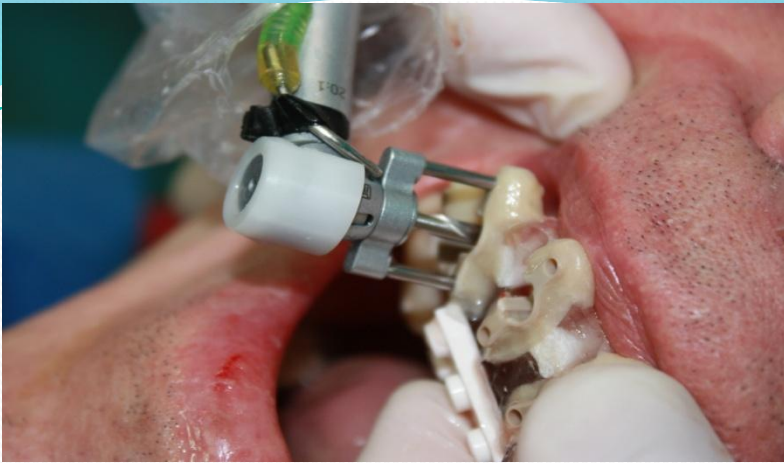

Toda la secuencia de fresado se realiza utilizando los diferentes diámetros de las fresas . Los implantes se colocan utilizando los adaptadores a través de la férula quirúrgica



Revisión de los tejidos blandos y de los implantes a los 4 meses

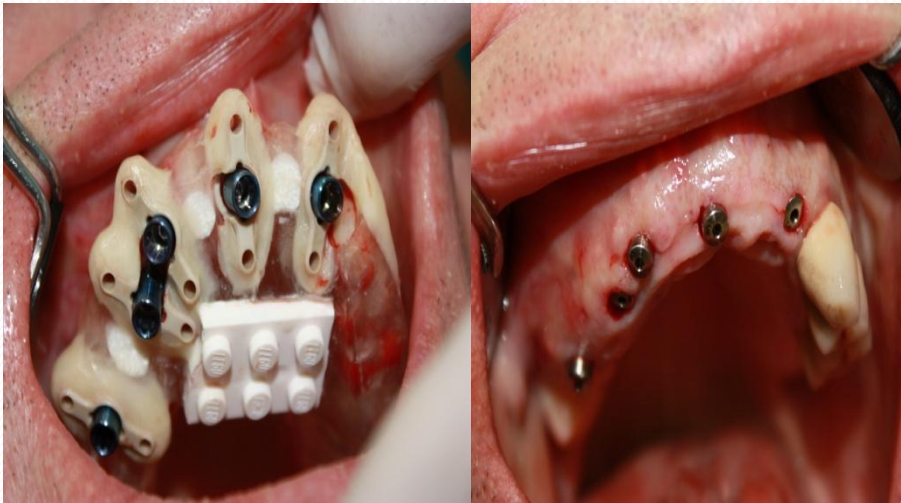

Una vez colocados los implantes se retiran los transportadores de los implantes MF7-SEVEN y se colocan pilares de cicatrización para evitar una 2ª cirugía.



Finaliza el trabajo a los 4 meses con una enorme satisfacción de la paciente por la funcionalidad y la estética conseguida